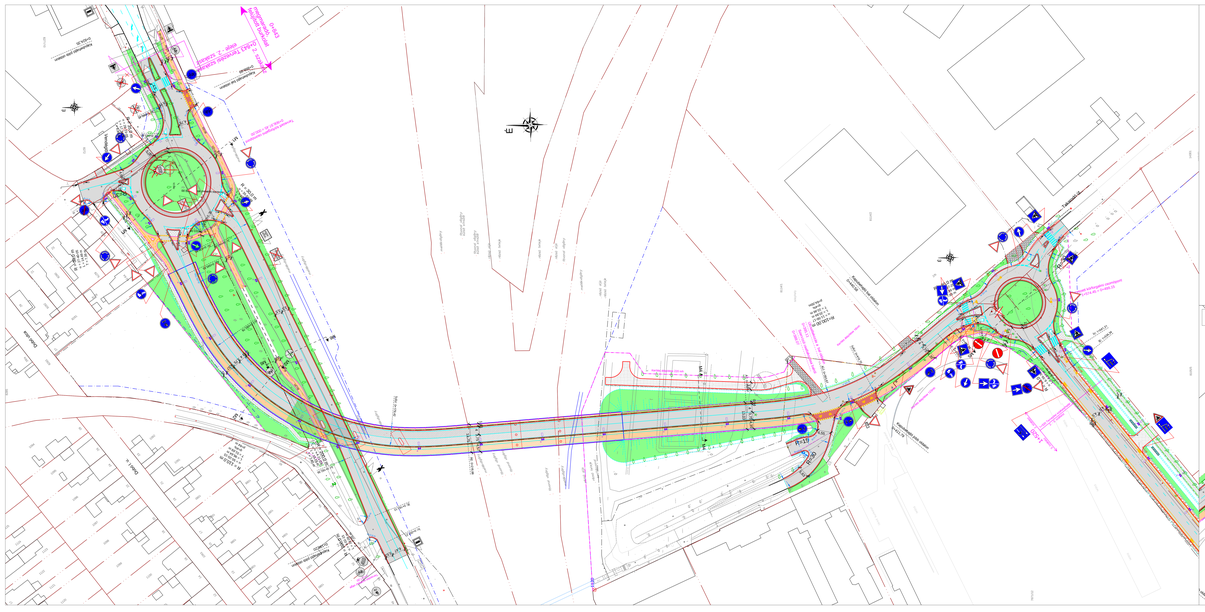

Jelmagyarázat

- Birtokhatár
- Szabályozási vonal
- Telekrendezés határa
- Szabályozási vonal módosítás
- Megtartandó karnet szegély, járdaszegély
- Megtartandó tartóka
- Tervezett karnet szegély
- Tervezett időjárásvédő szegély
- Tervezett K szegély
- Tervezett dörnitt szegély
- Tervezett járdaszegély
- Tervezett kerékpárút szegélye
- Tervezett padka szélle
- Tervezett aszfalt burkolat szélle
- Tervezett tartóka
- Tervezett szalagkorlát
- Tervezett akadálymentes kurzor
- Tervezett aszfalt útszakasz
- Tervezett kockakő burkolat
- Tervezett U aszfalt burkolata a mögötte lévő szegélyig
- Tervezett aszfalt kerékpárút és gyalogút burkolata a mögötte lévő szegélyig
- Tervezett tartó járdaburkolat
- Tervezett tartó kapubejáró burkolata
- Tervezett aszfalt kerékpárút és gyalogút burkolat
- Tervezett padka burkolata
- Tervezett zöldfelület
- Megtartandó burkolati jel
- Tervezett közúti burkolati jel
- Tervezett sárga útburkolat jel
- Megtartandó forgalomtechnikai tábla
- Megtartandó forgalomtechnikai tábla áthelyezése
- Tervezett forgalomtechnikai tábla
- Kiragasztó fa
- Ültetendő fa
- Tervezett/áthelyezett közvilágítási oszlop és lampatest

Fedvényterv a tervezett szakasz Új Váralja sori visszacsatlakozásáról
M=1:500

NIF NEMZETI INFRASTRUKTÚRA FEJLESZTŐ ZRT.
NEMZETI INFRASTRUKTÚRA FEJLESZTŐ ZRT.

TERVEZŐK

GENERÁLTERVEZŐ KFT. - LEADER ZRT. - PRO URBE KFT. - VIBROCOMP KFT. - KÖZGÉPCOM

GENERÁLTERVEZŐ: KÖZLEKEDÉS Mérnökiroda Kft. | ALÁTERVEZŐK: PROURBE Mérnökiroda Kft. | VIBROCOMP Mérnökiroda Kft. | TERVEZŐMÉRNÖK: BUDAPEST Kft.

GENERÁL TERVEZŐ: PROURBE Mérnökiroda Kft.
1146 Budapest, Hermina út 17. Tel.: +36 1 343 0101, Fax: +36 1 343 0102, E-mail: prourbe@prourbe.hu

GENERÁL TERVEZŐI VEZETŐMÉRNÖK: Dr. PRINCZ GÁBOR okl. vízgazdálkodási mérnök, vízgazdálkodási szakmérnök
TERVEZŐI JOGOSULTSÁG SZÁMA: 01-0001

GENERÁL TERVEZŐI TERVMENEDŐ KFT: PRO URBE Mérnökiroda Kft. 1146 Budapest, Hermina út 17. Tel.: +36 1 343 0101, Fax: +36 1 343 0102, E-mail: prourbe@prourbe.hu

FELELŐS TERVEZŐ: Dr. Princz Gábor | TERVEZŐ: Dr. Princz Gábor | ELLENŐR: Dr. Princz Gábor | TANÚSÍTVÁNY SZÁM: 01-0001

ELEKTRONIKUS AZONOSÍTÓ: 02_C_011_E_B01.pdf

PROJEKT AZONOSÍTÓSZÁM: 6500.05

„SZÉKESFEHÉRVÁRI MEGYEI JOGÚ VÁROS VASUTÁLLOMÁS INTERMODÁLIS ÁTSZÁLLÁSI CSOMÓPONTJA ÉS KÖRNYEZETE FEJLESZTÉSE, VALAMINT A HOZZÁ TARTOZÓ INFRASTRUKTÚRA KAPCSOLÓDÓ TERVEZÉSE ÉS ELVÉGZÉSE, VALAMINT A HOZZÁ TARTOZÓ MŰSZAKI ELLENŐRZÉSE, VALAMINT ÉTS KÖLTSÉGVETÉSI ELEMZÉS FELÜLVIZSGÁLATA"

SZAKMAI SORSZÁM: 02 - DÉLI TEHERMENTESÍTŐ ÚT - KÖZÚTI FELÜLJÁRÓ

SZAKMA: C - FORGALOMTECHNIKA

FAJLÁ SZÁM: 011-FORGALOMTECHNIKAI HELYSZÍNRAJZ

TERV FAJTA: E - ENGEDÉLYEZÉSI TERV

SZÁLLÍTÁSI ÜTEM: B01 - 2018. JÚLIUS 6.

Rev.	Módosítás oka
0	
1	
2	
3	
4	
5	
6	
7	
8	
9	

© PRO URBE KFT. - LEADER ZRT. - VIBROCOMP Mérnökiroda Kft. - BUDAPEST Kft. - KÖZGÉPCOM Kft. A TERVEK, VAGY AZ ABBÓL KÉSZÜLT MÁSOLATOK, VAGY ÁTDOLGOZÁSOK ÉRTÉKE ÉS JOGA A TERVEZŐK TULAJDONA.