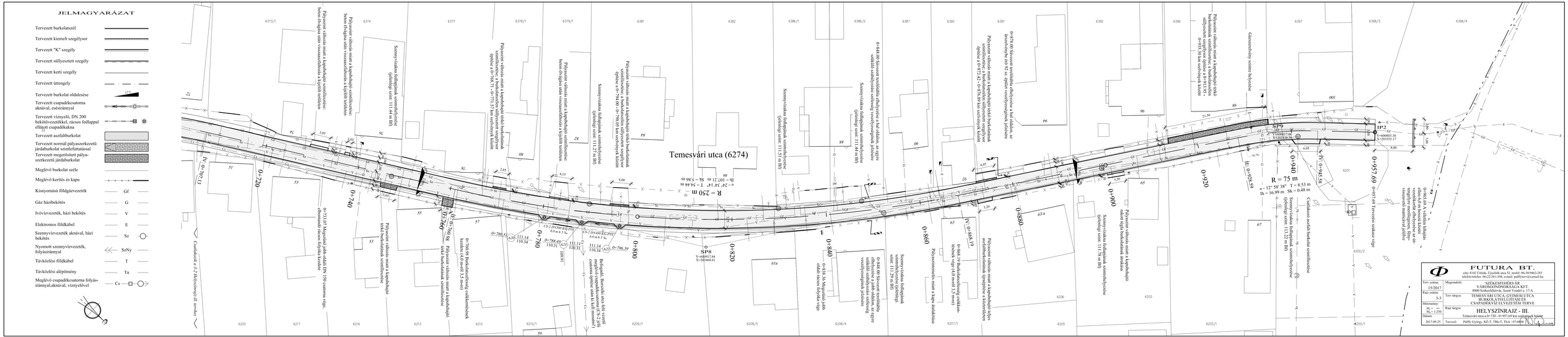
JELMAGYARÁZAT
Tervezett burkolatszél
Tervezett kiemelt szegélysor
Tervezett "K" szegély
Tervezett süllyesztett szegély
Tervezett kerti szegély
Tervezett íttengely
Tervezett burkolat oldalesése
Tervezett csapadékcsatorna aknával, esésiránnyal
Tervezett víznyelő, DN 200 bekötővezetékkel, rácson fedlappal ellátott csapadékakna
Tervezett aszfaltburkolat
Tervezett normál pályaszerkezetű járdaburkolat szintfeltüntetéssel
Tervezett megerősített pályaszerkezetű járdaburkolat
Meglévő burkolat széle
Meglévő kerítés és kapu
Kisnyomású földgázvezeték
Gf
Gáz házibekötés
G
Ivóvízvezeték, házi bekötés
V
Elektromos földkábel
E
Szennyvízvezeték aknával, házi bekötés
Sz
Nyomott szennyvízvezeték, folyásiránnyal
SzNy
Távközlési földkábel
T
Távközlési alépítmény
Ta
Meglévő csapadékcsatorna folyásiránnyal,aknával, vízmelléket
Cs
Temesvári utca (6274)
R = 250 m
α = 2° 54' 14" T = 5.44 m
Hk = 107.71 m SK = 5.86 m
R = 75 m
α = 12° 58' 38" T = 8.53 m
Hk = 16.99 m SK = 0.48 m
IP2
Y=600863.30
X=201555.17
SP6
Y=600817.96
X=201538.96
IE: 0+925.59
0+957.69
0+957.69 tervezési szakasz vége
0+720
0+740
0+760
0+780
0+800
0+820
0+840
0+860
0+880
0+900
0+920
0+940
0+960
Y=600917.84
X=201668.61
SS8
Y=600917.84
X=201668.61
Budapesti, Bécsi köz felőli vízelvezető csapadékcsatorna (CS-2 jelű csatorna építése után kb 5 hét múlva)
Csatlakozás a 5+1 Helyszínrajz-II. terhez
Csatlakozás a 5+1 Helyszínrajz-II. terhez
FUTURA BT.
cím: 8142 Urhida, Ujszőlők utca 52. mobil: 06-30/9462-283
telefon/telefax: 06-22/361-108, email: pal@terv@vamail.hu
Terv száma: 15/2017
Rajz száma: 3-3
Méretarány: M_h = —, M_v = 1:250
Dátum: 2017.09.25.
Megrendelő: SZÉKESFEHÉRVÁR VÁROSGONDNOKSÁGA KFT. 8000 Székesfehérvár, Szent Vendel u. 17/A
Terv tárgya: TEMESVÁRI UTCA, GYÖMÖI UTCA BURKOLATFELÚJÍTÁSI ÉS CSAPADÉKVIZE ELVEZETÉSI TERVE
Rajz tárgya: HELYSZÍNRAJZ - III.
Temesvári utca a 0+720 - 0+957.69 km szelvényű szakasz
Felelős tervező: Palfy György, KÉ-T, TMa-T, TSzk - 07-0496
Palfy Mérnökiroda Bt.